REGIONE SICILIANA
COMUNE DI ALCAMO

PIANO COMUNALE DI PROTEZIONE CIVILE
RELAZIONE GENERALE

INQUADRAMENTO TERRITORIALE
TAV. 1.1 CONFINI COMUNALI
SCALA 1:20.000

Il Sindaco	Dott. Domenico Surdi
Il Dirigente Direzione 2	Dott. Ignazio Bacile
Il Tecnico redattore	Dott. Geol. Antonino Cacioppo

GEOINGEGNERIA S. E T. S.R.L.
Dott. Geol. Antonino Cacioppo
Via G. Marconi n.127 Castellammare del Golfo (TP)
Tel. 328.4911173 - geoingegneriasrls@gmail.com

ZONE DI ALLERTA REGIONE SICILIANA
SCALA 1:2.000.000

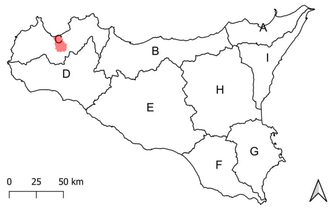

COM (CENTRI OPERATIVI MISTI) REGIONE SICILIANA
SCALA 1:2.000.000

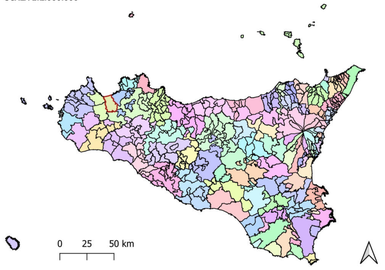
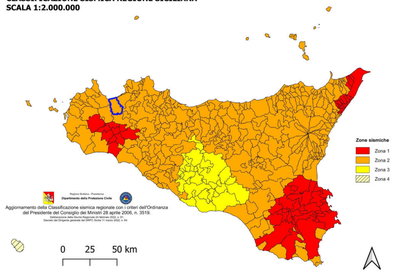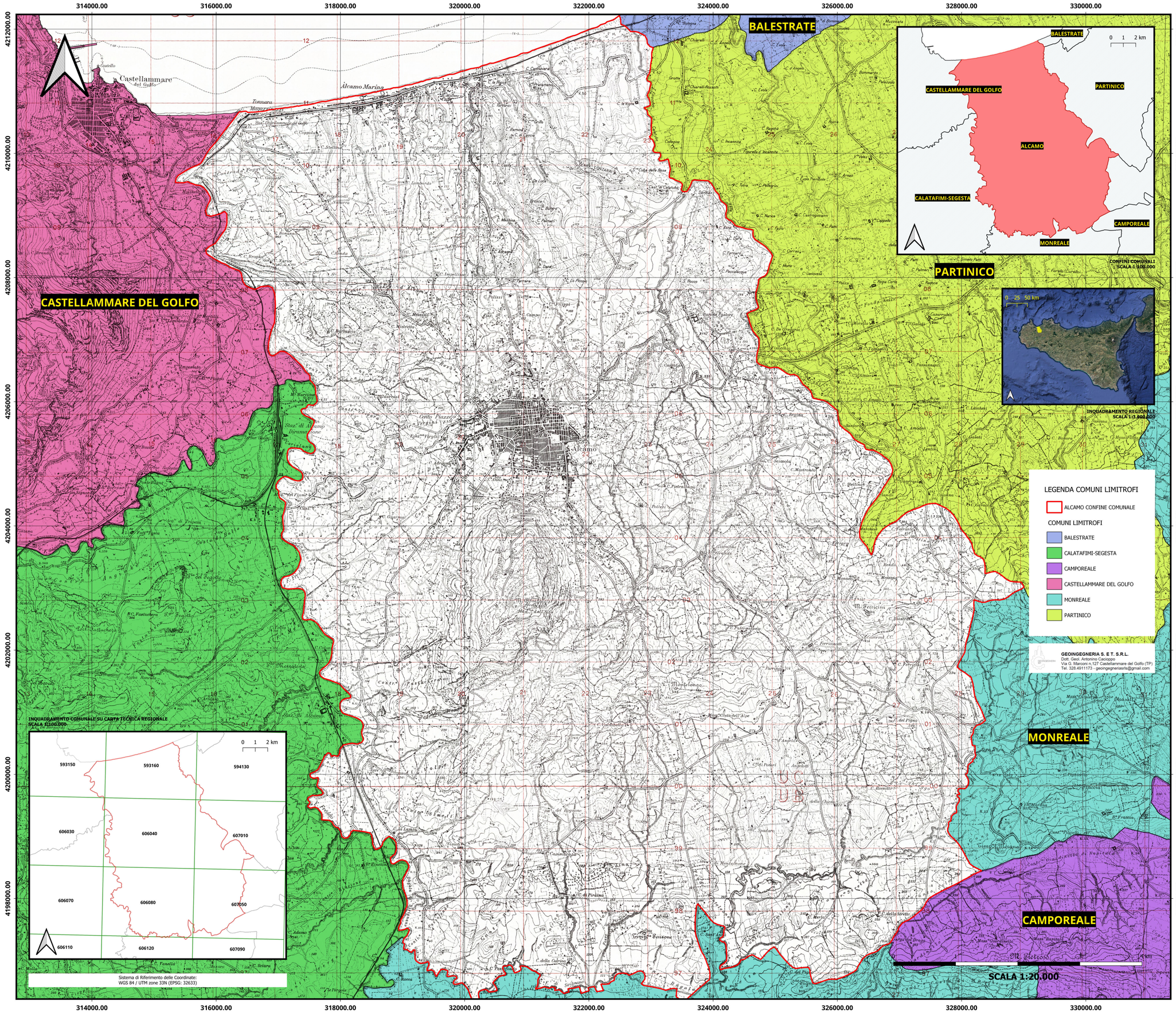
CLASSIFICAZIONE SISMICA REGIONE SICILIANA
SCALA 1:2.000.000