



PIANO COMUNALE DI PROTEZIONE CIVILE
RELAZIONE GENERALE
TAV. 2.3.2 – SISTEMA DI PROTEZIONE CIVILE
ALCAMO MARINA EST - CARTA VIABILITA' STRADALE
E CANCELLI - SCALA 1:5.000



Il Sindaco: Dott. Domenico Surdi
Il Dirigente Direzione 2: Dott. Ignazio Bacile
Il Tecnico redattore: Dott. Geol. Antonino Casoppo

GEORGINGENERIA S. E. T. S.R.L.
Via G. Marconi n. 127 Castellammare del Golfo (TP)
Tel. 328.4911173 - georgingeneria@gmail.com

ZONE DI ALLERTA REGIONE SICILIANA
SCALA 1:200.000

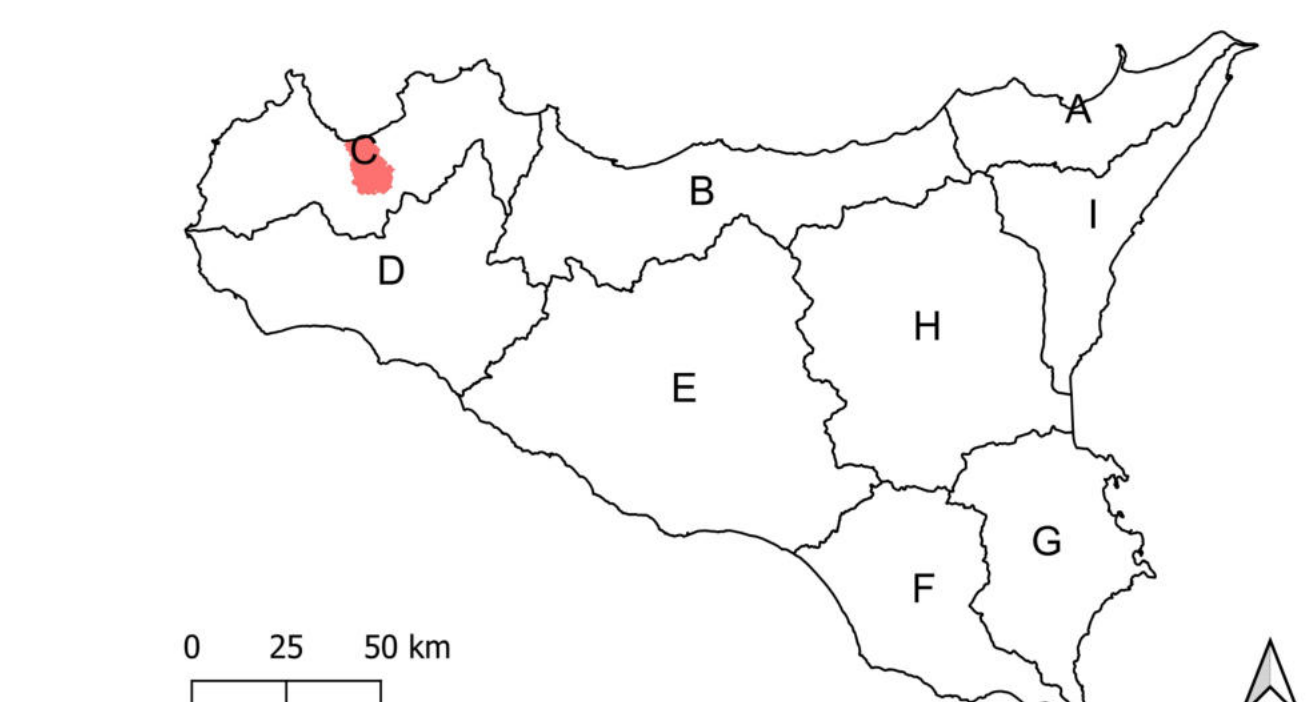

COM (CENTRI OPERATIVI MISTI) REGIONE SICILIANA
SCALA 1:200.000

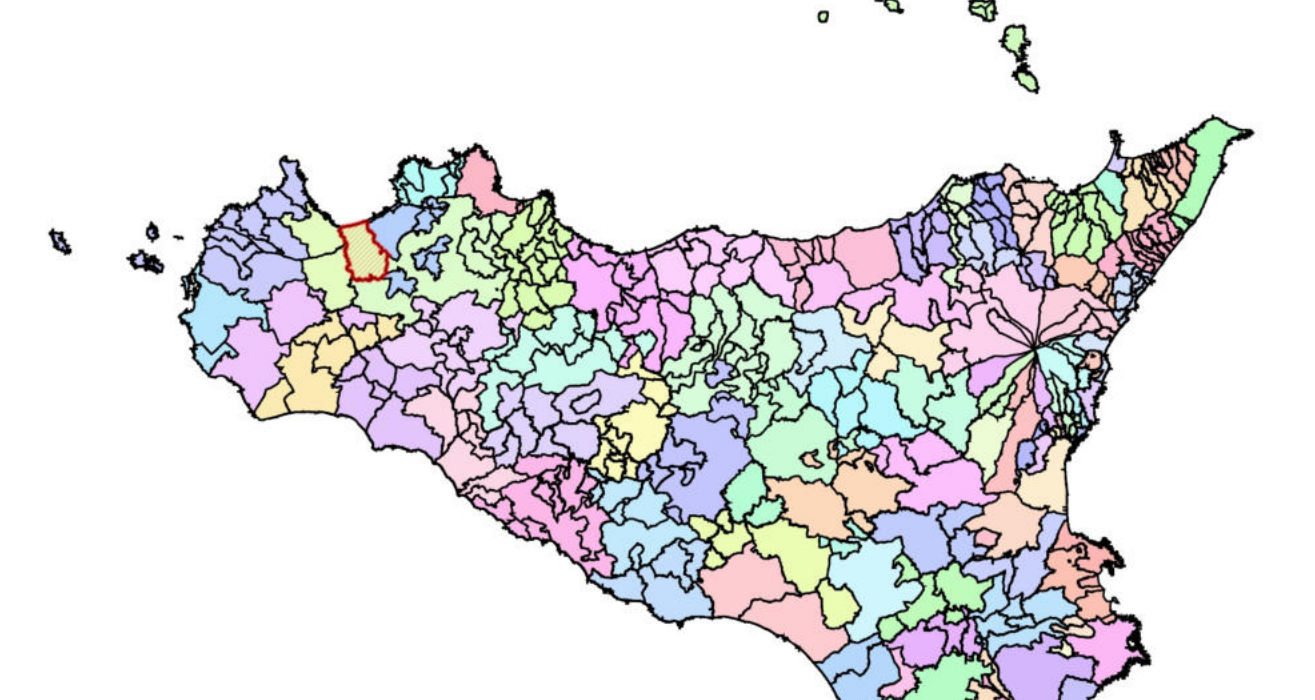

COM 1 - A. Biv. Area	COM 4 - A. L. L. Area	COM 7 - A. L. L. Area	COM 10 - C. T. M. Area
COM 2 - A. Biv. Area	COM 5 - A. L. L. Area	COM 8 - A. L. L. Area	COM 11 - C. T. M. Area
COM 3 - A. Biv. Area	COM 6 - A. L. L. Area	COM 9 - A. L. L. Area	COM 12 - C. T. M. Area

CLASSIFICAZIONE SISMICA REGIONE SICILIANA
SCALA 1:200.000

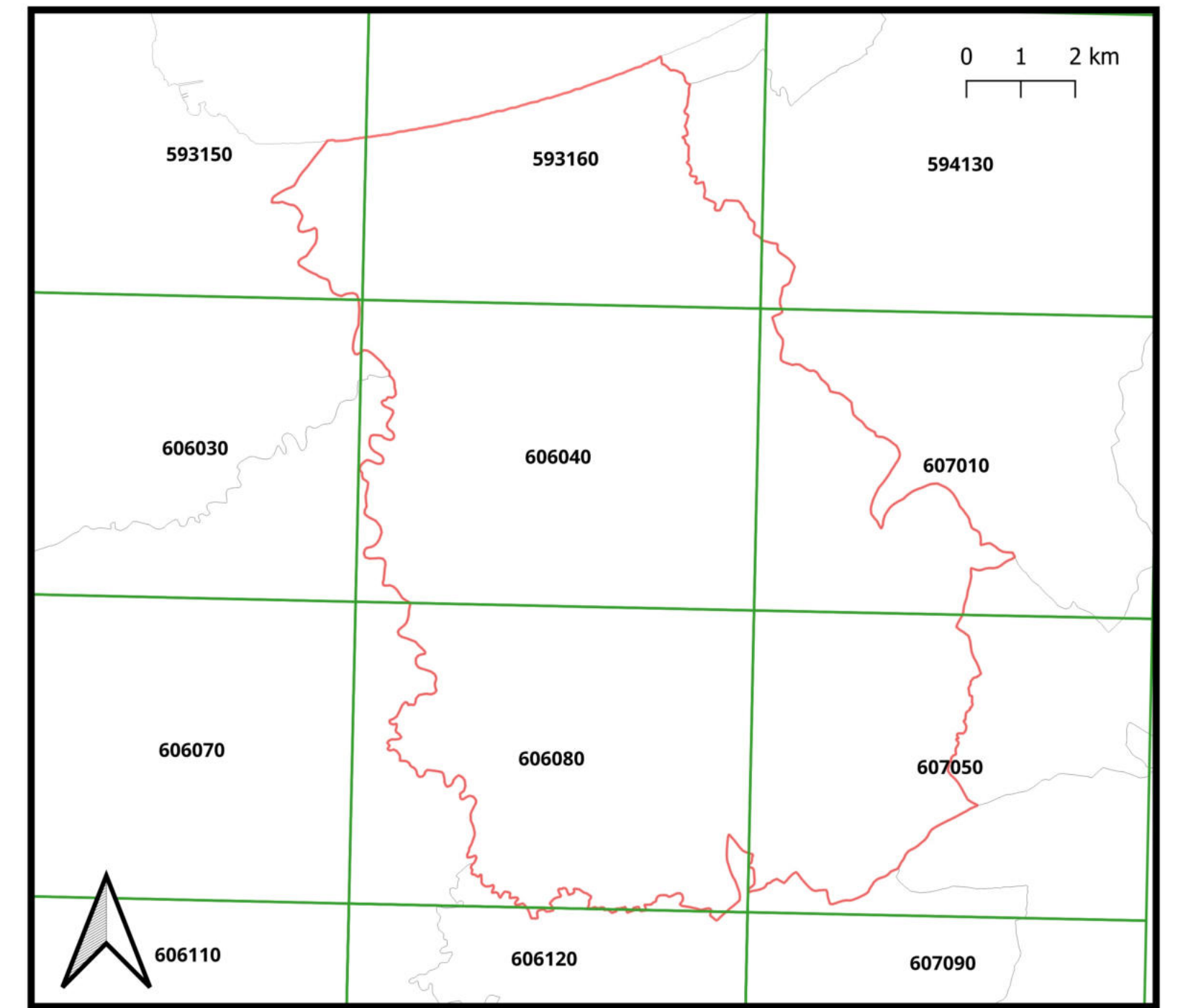
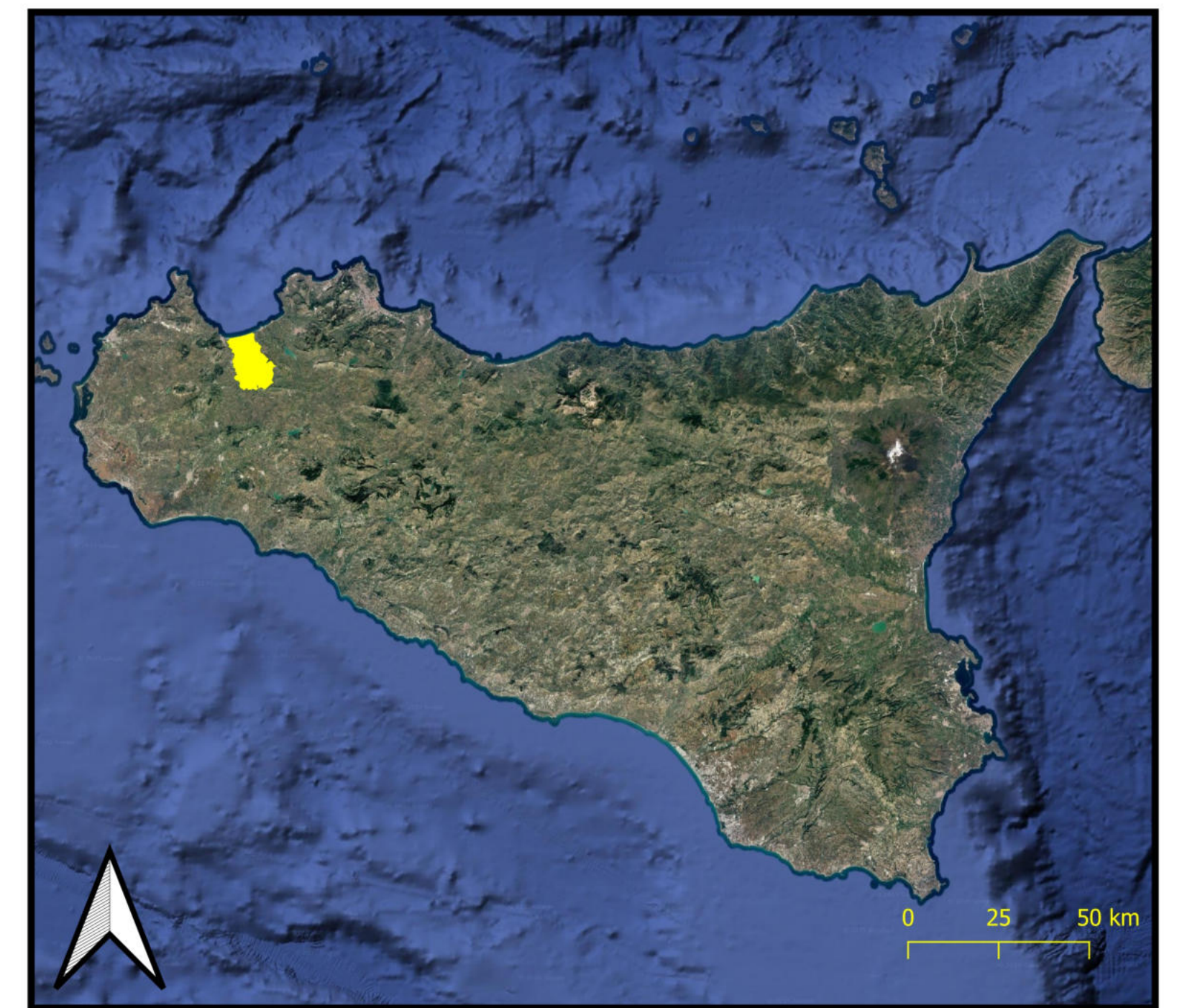
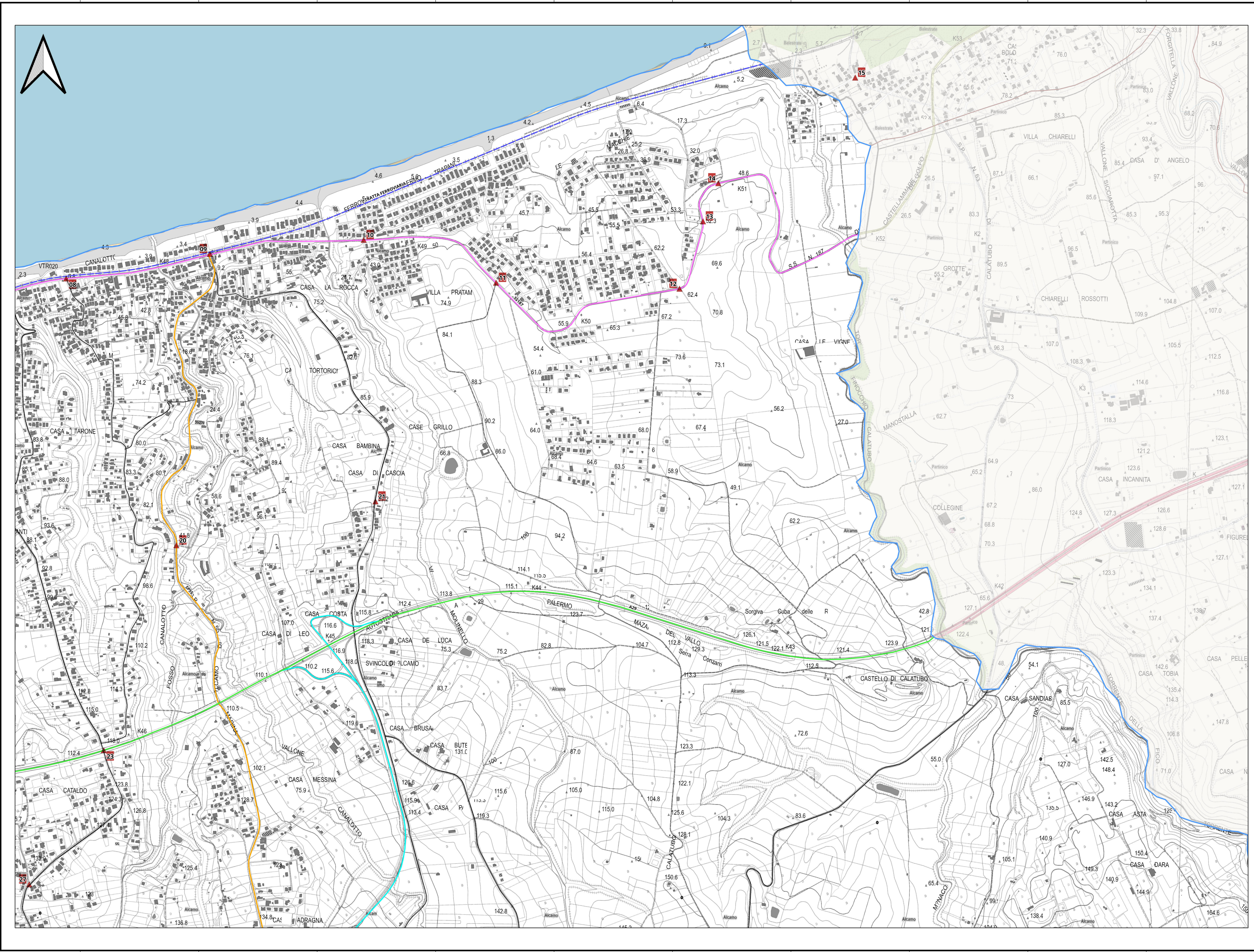
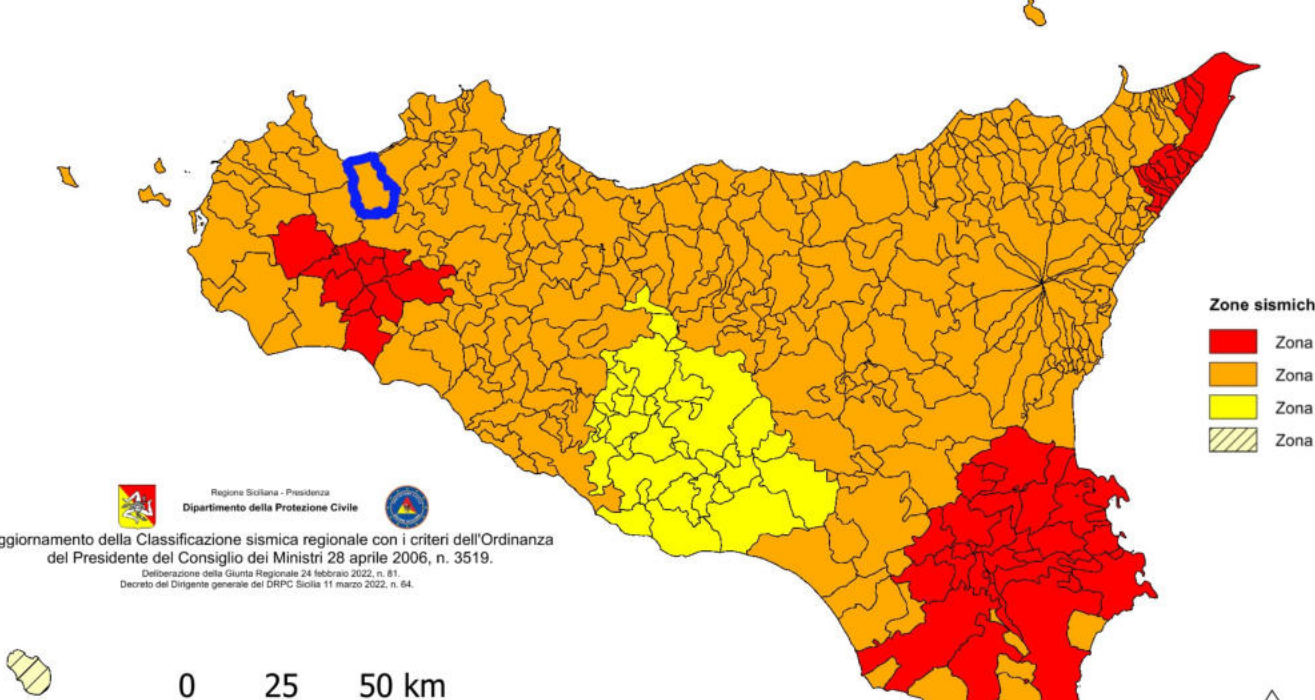

LEGENDA

- CONFINE COMUNALE ALCAMO
- LIMITI TERRITORIALI COMUNI LIMITROFI
- CANCELLI ALCAMO MARINA EST
- VIABILITA' PRINCIPALE
- TRATTA FERROVIARIA
- AUTOSTRADA
- SS
- SP
- SVINCOLO
- ALTRE STRADE

CANCELLI DI RIFERIMENTO: WGS84

Id	X	Y
01	12.94459	38.02999
02	12.95154	38.03106
03	12.95900	38.03173
04	12.96547	38.03019
05	12.97236	38.03012
06	12.97545	38.03273
07	12.97616	38.03420
08	12.98269	38.03837
09	12.99023	38.01984
10	12.99985	38.02169
11	12.94629	38.01199
12	12.94345	38.00669

